

LA PLAINE-SUR-MER
Bulletin n°3

Suivi du captage de moules 2026

Corde levée le 16/04/2026 et analysée le 23/04/2026

Site de Banc du Nord

➤ **Comptage des moules fixées sur les cordes (première quinzaine d'avril)**

Site	Année	Date de pose	Présence dans l'eau	Nombre de naissains / m de corde	Taille du naissain	Nombre	Pourcentage	Commentaire
La Plaine-sur-Mer	2026	18 février	2 mois	63 480	< 1 mm 1 à 5 mm 5 à 10 mm > 10 mm	63 200 ↗ 280 ↗ 0 → 0 →	99,5% 0,5% 0% 0%	Corde propre
	2025	1 ^{er} février	2,5 mois	87 200	< 1 mm 1 à 5 mm 5 à 10 mm > 10 mm	87 200 0 0 0	100% 0% 0% 0%	Corde propre

↗ - → - ↘ : Evolution des quantités de naissains par rapport au bulletin précédent.

Observations :

- Forte augmentation du nombre de naissains de taille inférieure à 1 mm.
- Faible quantité de naissain de taille supérieure à 1 mm.
- Le nombre de naissains fixé est supérieur à la moyenne de début avril.

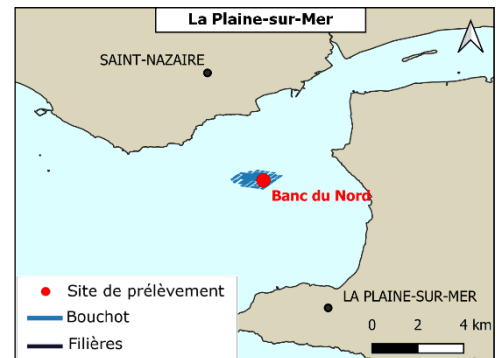

➤ **Historique**

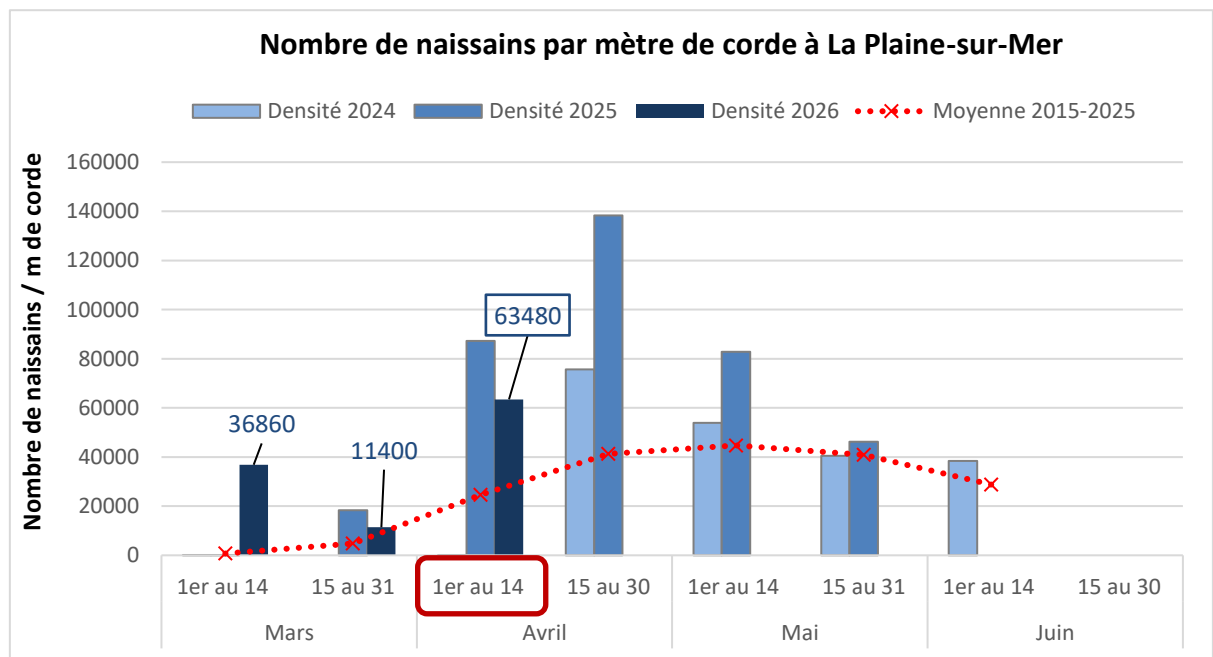

Pour tous renseignements complémentaires contacter :

✉ romain.cesbron@smidap.fr
☎ 06 79 72 80 08

Syndicat Mixte pour le Développement de l'Aquaculture et de la Pêche en Pays de la Loire
3 rue Célestin Freinet 44200 Nantes

02 40 89 61 37
www.smidap.fr

